

TRACCE ED ORME

Esposizione d'arte contemporanea

“L'orma è un segno che viene lasciato da qualcuno o qualcosa, a volte diventa indelebile e al singolare individua chi l'ha lasciata, ma un insieme di orme formano una traccia e l'insieme delle tracce, un percorso.

In questa mostra di arte contemporanea, i nostri artisti proporranno una propria orma o segno artistico, in grado di individuare le proprie caratteristiche e peculiarità, più segni daranno modo di lasciare una traccia del loro operato, l'intera esposizione diventerà un percorso, legato alla tematica della mostra in cui i nostri protagonisti si confronteranno.”

Loredana Trestin



DivulgartiCad

Sede espositiva:
Divulgarti CAD - Creativity_Art_Design
Palazzo Saluzzo
Via Chiabrera 7/2, 1° piano
16123 GENOVA - GE
Cell. (+39) 331 6465774

Orario:
Dal lunedì al venerdì 14.00 18.00
il sabato su appuntamento
Cristina: 331 646 5774

www.cad.divulgarti.org
eventi@divulgarti.org
 CADCreativityArtDesign



TRACCE ED ORME

Esposizione d'arte contemporanea

Dal 10 al 24 dicembre 2020

Vernissage 10 dicembre ore 17.30

Direzione artistica e curatela:

Loredana Trestin

Assistente curatore:

Maria Cristina Bianchi

Organizzazione:

Beatrice Cazzulo, Valentina Maggiolo,

Monica Mincoelli e Noemi Serra

Grafica e web:

Anna Maria Ferrari, Art Director

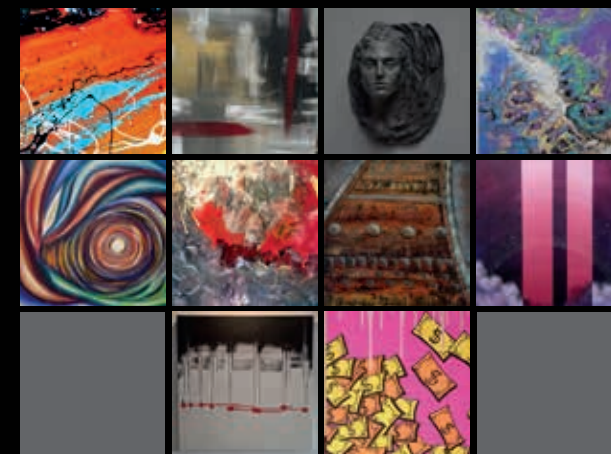
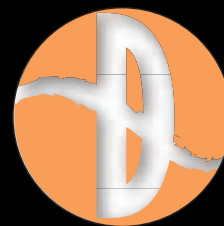

annaferrari.com

DivulgartiCad

Divulgarti CAD - Creativity_Art_Design
Palazzo Saluzzo dei Rolli, Genova

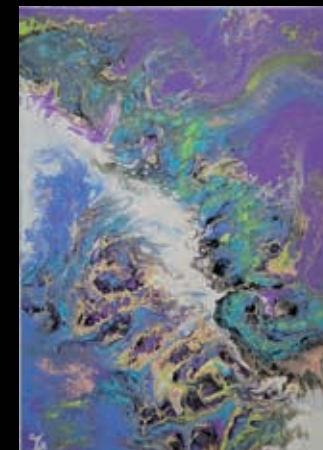
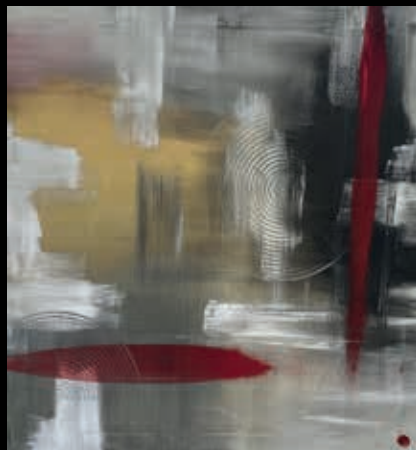

TRACCE ED ORME

Dal 10 al 24 Dicembre 2020



Espongono gli artisti:

Ivan Balco

Ike Bordina

Jana Büttner

Alessandra Deodati

Maria Evseeva

Franco Fabbri

Bibi Glogovac

Maria Muukalainen

Carla Pacquola

Jonathan Whitaker

