AD ASTRA

Tutti noi vogliamo e cerchiamo con il nostro pensiero e la nostra spiritualità di volgerci verso le stelle, un modo di elevarci al di sopra di tutto ciò che è materiale e che ci costringe ad affrontare le difficoltà. “Ad Astra” vuole essere una mostra d’arte contemporanea in cui gli artisti si confrontano sulla possibilità di andare oltre tutto quanto ci impone restrizioni, problemi, difficoltà. È anche un augurio di buon auspicio per gli anni a venire.

Loredana Trestin

Cura e direzione artistica:
Loredana Trestin
Assistente curatore:
Maria Cristina Bianchi
Responsabile organizzazione:
Valentina Maggiolo
Segnalatori d’arte:
Beatrice Cazzulo, Giacomo Lazzara, Giulia Orlandi e Noemi Serra
Art Direction, Grafica e web:
Anna Maria Ferrari
Comunicazione e ufficio stampa:
Piero Cademartori, Elena Bozzano

Sede espositiva:
Divulgarti Eventi al Ducale
Genova Palazzo Ducale, Cortile Maggiore
P.za Giacomo Matteotti, 9, 16123 Genova

Orario:
Dal martedì al sabato dalle 14.00 alle 18.00.
Sabato su appuntamento
Cristina: 331 646 5774

www.divulgarti.org
eventi@divulgarti.org
Divulgarti

ARconTE

annaferrari.com

AD ASTRA

Esposizione d’arte contemporanea

Dal 25 febbraio all’11 marzo 2021

Vernissage 25 febbraio ore 18.00

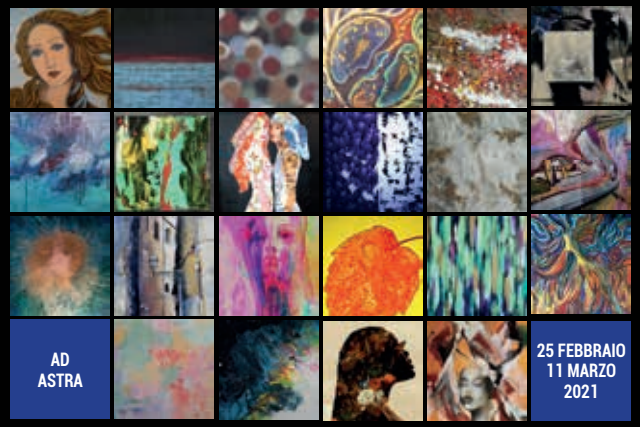

Divulgarti

Divulgarti Ducale

Divulgarti Eventi Ducale
Cortile Maggiore Palazzo Ducale, Genova

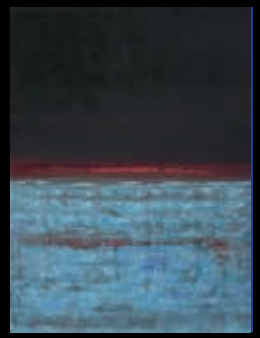

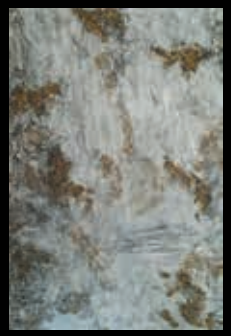

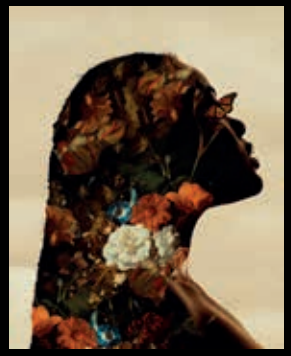

Espongono gli artisti:

Sandra Anić, Michael Baroff, Kirsten Cater-Casey Martin, Maria Evseeva, Leonardo Genovese (Fessaci Art Gallery), Dorotea Jakšić, Hacer Karaçor, Diane Kuster, Leonie's fabric art with a touch of Japan, Zarga Martini, Faiza Mubarak, Korede Ojelade, Elena Palmegiani, Diana Rabinovich, Christopher Rozitis, Lena Snow, Victoria Southall, Urszula Szulborska, Annalisa Torre, Francesca Volpe, Shaylin Wallace, Jasmin Yli-Huhtala