CONTROPARTE

Esposizione d'arte contemporanea

Solitamente la parola 'controparte' identifica la parte avversaria che si confronta in antitesi con un'altra. Le opere esposte in questa mostra di arte contemporanea, vogliono mettere il fruitore in una posizione di attenzione, in quanto gli artisti cercheranno di provocare visivamente lo spettatore. Provocazione intesa come modalità di riflessione in relazione alle tecniche, alle tematiche, all'uso del colore e delle forme rappresentate.

Loredana Trestin

Sede espositiva:
Divulgarti CAD - Creativity_ Art_Design
Palazzo Saluzzo
Via Chiabrera 7/2, 1° piano
16123 GENOVA - GE
Cell. (+39) 331 6465774

Orario:
Dal lunedì al venerdì 14.00 18.00
il sabato su appuntamento
Cristina: 331 646 5774

www.cad.divulgarti.org
eventi@divulgarti.org
CADCreativityArtDesign

Cura e direzione artistica:
Loredana Trestin
Assistente curatore:
Maria Cristina Bianchi
Responsabile organizzazione:
Valentina Maggiolo
Segnalatori d'arte:
Beatrice Cazzulo, Giacomo Lazzara, Monica Mincolelli, Martina Montagna, Delia Nicolini e Giulia Orlandi
Art Direction, Grafica e web:
Anna Maria Ferrari
Comunicazione e ufficio stampa:
Piero Cademartori, Elena Bozzano

ARconTE

Divulgarti

annaferrari.com

CONTROPARTE

Esposizione d'arte contemporanea

Dal 12 al 26 febbraio 2021
Vernissage 12 febbraio ore 17.30

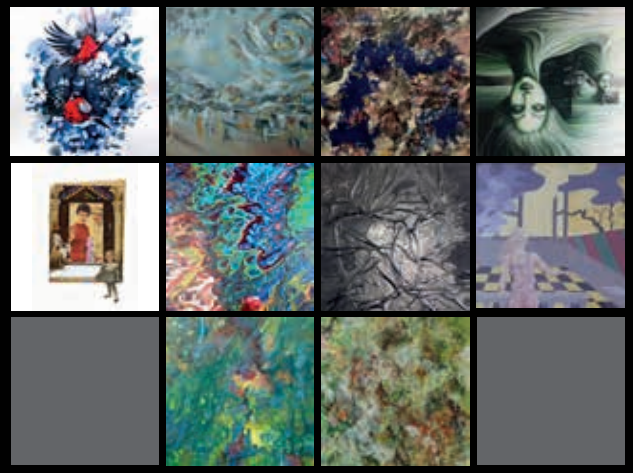

DivulgartiCad
Divulgarti CAD – Creativity_ Art_Design
Palazzo Saluzzo dei Rolli, Genova

Espongono gli artisti:

Olga Aksenova, Izabelė Čebatoriūnaitė, Sara Di Roma, Vanessa Freuler, Simão Matos, Lerox Maze, Wendoly Monteiro da Costa, Nicoletta Pessani, Pintor Art, V. Valima.